

## פרופיל תכנוני יישובי

שם הרשות	ג' דיידה-מכר
שם היישוב	ג' דיידה, מכר

### כללי

מחוז נפה	הצפון עכו	אוכלוסייה (2013) אשכול חברתי כלכלי	19,552 2
מעמד מוניציפאלי	מועצה מקומית	שטח מגורים קיים-ברוטו (תכנית יישוב 2007)	1,877 (דונם)
שנת קבלת מעמד מוניציפאלי	1989	שטח תעסוקה קיים-ברוטו (תכנית אזורי תעסוקה 2007)	15 (דונם)
שטח תחום שיפוט/ תחום יישוב	9,060 (דונם)	ועדה מקומית לתכנון ובנייה	הגליל המרכזי

### מצב תכנוני ארצי ומחוזי

תכנית מתאר ארצית - תמ"א 35	תכנית מתאר מחוזית - תמ"מ/2/9
שטח מרקם עירוני	שטח לפיתוח
6,700 (דונם)	3,450 (דונם)
שטח מרקם כפרי	(בתוך תחום שיפוט)
2,360 (דונם)	
שטח מרקם שמור משולב	שטח לתעשייה
אפיון יישוב	(בתוך תחום שיפוט)
	0 (דונם)

### מצב תכניות המתאר המקומיות של היישוב

תכנית מתאר ישנה		
מספר התכנית	7973 /ג	תאריך קבלה
שטח תכנית	2,905 (דונם)	תאריך הפקדה
		תאריך אישור
שטחי פיתוח מאושרים		
(לפי תכנית מתאר מקומית ישנה מאושרת ותכניות מפורטות מאושרות)		
סה"כ יחידות דיור	שטח אזור תעסוקה	
שטח אזור מגורים	סה"כ שטח פיתוח (ברוטו)	3,050 (דונם)

### תכנית מתאר חדשה

מעמד התכנית	נתקבלה	משך הטיפול בתכנית :
מספר התכנית	18710/ג	59 (חודשים)
תאריך קבלה	פברואר-2010	מקבלה עד סוף 2014
תאריך הפקדה		מקבלה עד הפקדה
תאריך אישור		מהפקדה עד אישור
		מקבלה עד אישור
מאפייני תכנית המתאר החדשה		
שטח התכנית הכולל	יחידות דיור מוצעות	
שטח הרחבה מתכניות מתאר מקומיות או מפורטות מאושרות		
תכנית שמכוחה ניתן להוציא היתרי בנייה בשטחי הרחבה		
דרושה תכנית מפורטת	דרושה תכנית איחוד וחלוקה	
שטח יעודי קרקע בתכנית המתאר החדשה		
מגורים	דרכים	
תעסוקה	יער/ נחל	
קרקע חקלאית	שטח לתכנון בעתיד	
שטח פתוח	אחר	
מבנים ומוסדות ציבור	סה"כ שטח פיתוח (ברוטו)	

רשימת תכניות מתאר / מפורטות

רשות: ג'דידה- מכר יישוב: ג'דידה- מכר

שם ומטרת תכנית	מעמד התכנית	מספר התכנית	שנת קבלה	הפקדה	מתן תוקף	שטח התכנית (דונם)	שטח בנייה מאושר מצטבר (דונם)
1 תכנית מפורטת	מאושר	ג/601	15/09/1963	14/05/1964	14/01/1965	40	40
2 תחומי הבניה -מכר	מאושר	ג/483			22/08/1965	363	360
3 תכנית מפורטת	מאושר	ג/651	20/09/1964	15/07/1965	10/02/1966	427	109
4 תכנית מפורטת	מאושר	ג/658	15/11/1964	15/07/1965	21/07/1966	518	91
5 תחום הבניה - ג'דידה	מאושר	ג/472	08/05/1961	02/10/1964	02/11/1967	776	349
6 תכנית מפורטת	מאושר	ג/3014	01/08/1977	30/03/1978	19/07/1979	836	60
7 תכנית מפורטת	מאושר	ג/2871	02/02/1977	04/07/1978	27/12/1979	978	142
8 תכנית מפורטת	מאושר	ג/3143	22/12/1977	30/03/1980	04/12/1983	1,008	68
9 תכנית מפורטת	מאושר	ג/3912	27/04/1980	08/10/1984	24/03/1986	1,126	143
10 תכנית מפורטת	מאושר	ג/6763	03/07/1989	10/07/1991	16/02/1992	1,720	1,088
11 תכנית מפורטת	מאושר	ג/7206	11/11/1990	22/03/1992	20/03/1995	1,773	54
12 תכנית מפורטת	מאושר	ג/6760	03/07/1989	11/07/1991	08/05/1995	2,099	997
13 שטח לבנייני ציבור	מאושר	ג/8627	13/09/1994	04/07/1995	17/06/1996	2,143	45
14 שטח למסחר, מלאכה וספורט	מאושר	ג/9319	04/07/1996	05/06/1998	06/01/1999	2,170	29
15 תכנית מתאר	מאושר	ג/7973	13/08/1997	12/07/1998	23/11/2001	3,026	2,905
16 שטח בית עלמין	מאושר	ג/12488	14/05/2001	05/05/2002	25/06/2004	3,050	32
17 תכנית מתאר	בתהליך	ג/18710	09/02/2010	טרם הופקדה			
18 הרחבה למתאר	בתהליך	ג/19741	01/08/2011	טרם הופקדה			

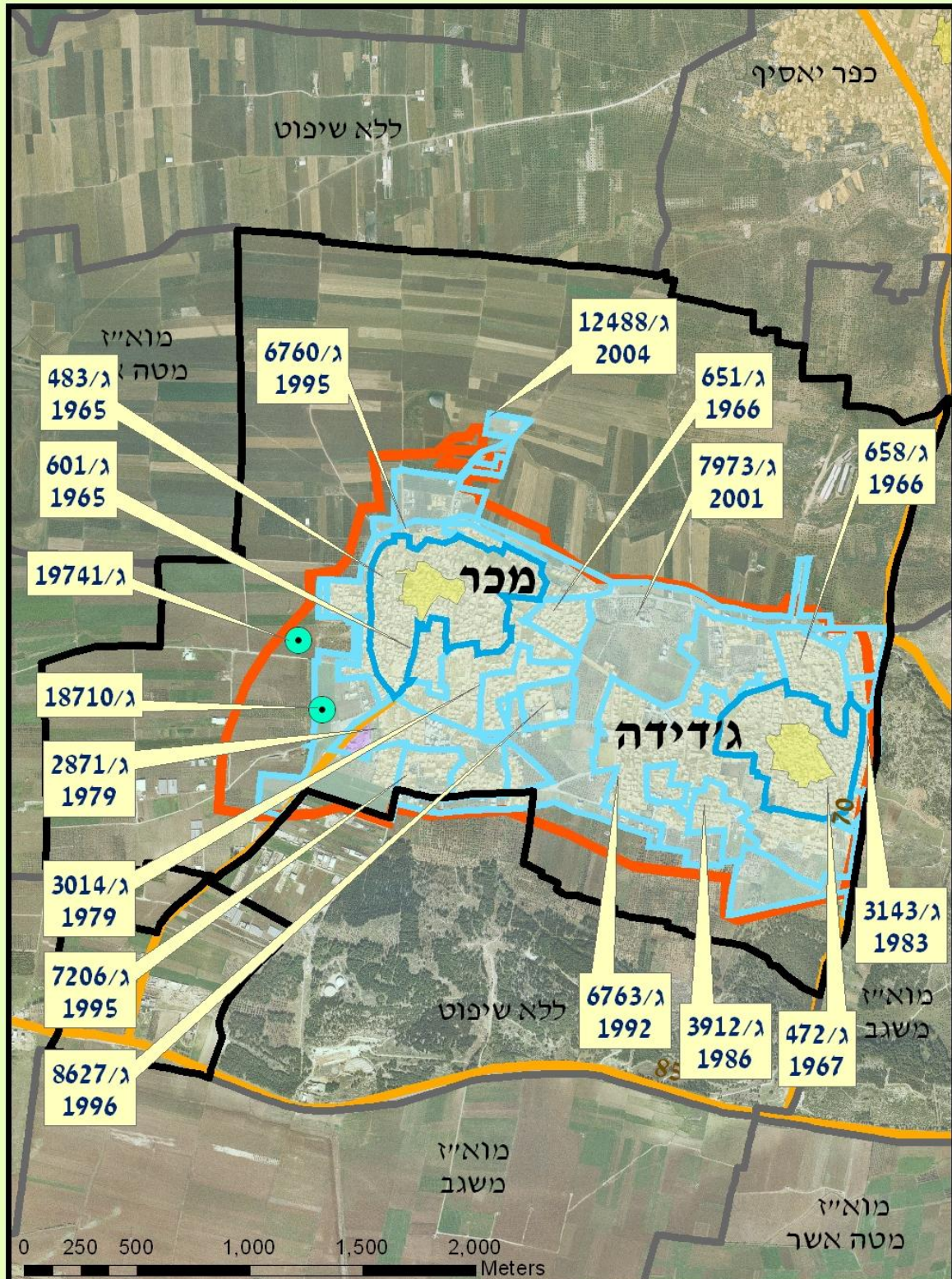

**מקרא :**

תכנית יישובים	גבול תחום שיפוט	תחום יישוב תמ"מ/9/2	גבול תכנית מתאר
תכנית אזורי תעסוקה	דרכים בין עירוניות	תכנית בתהליך	גבול תכניות הרחבה מאושרות
גלעין הכפר			